Business Process Reengineering Methodology

Arrianto Mukti Wibowo

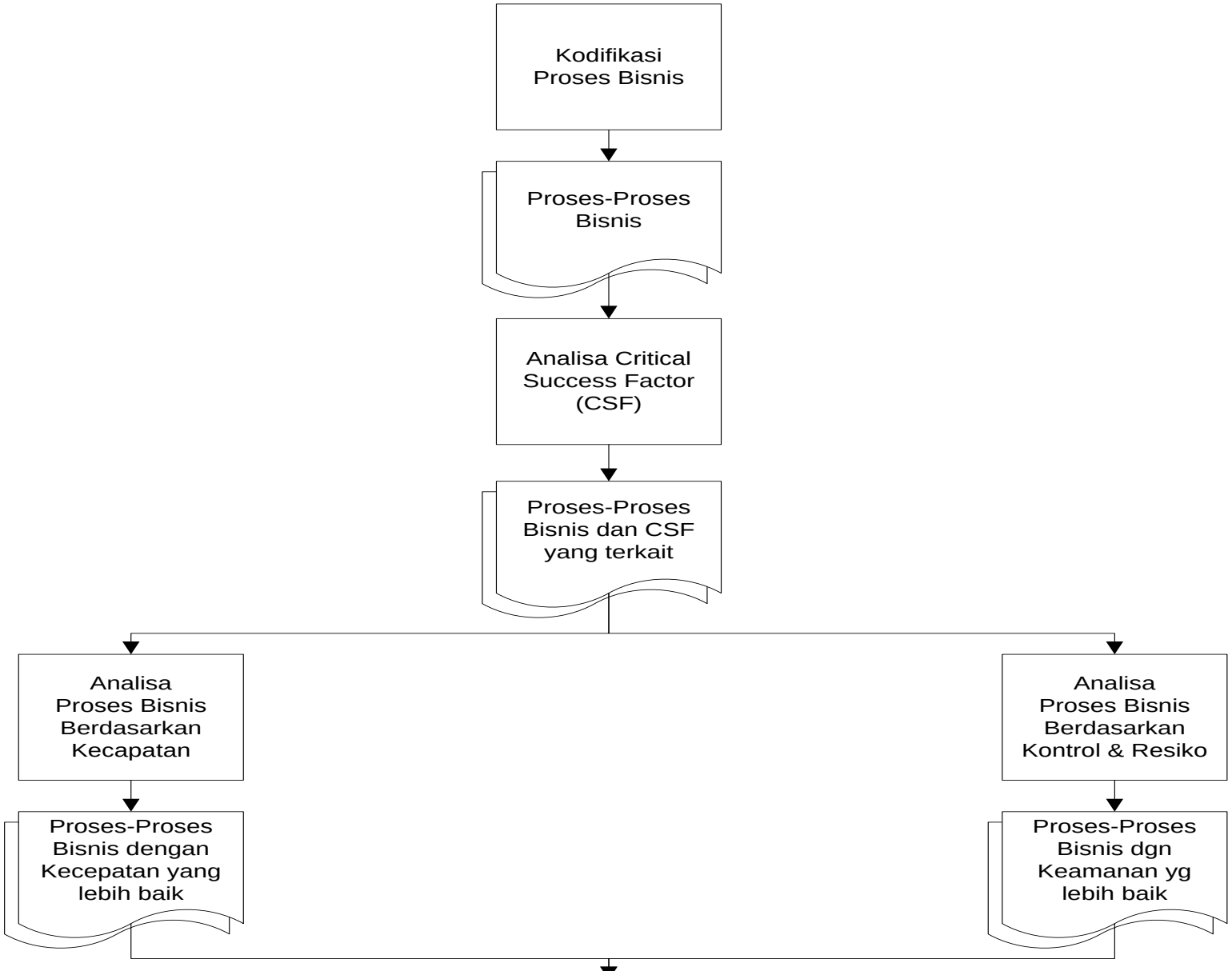
Kodifikasi Proses Bisnis
Proses-Proses Bisnis
Analisa Critical Success Factor (CSF)
Proses-Proses Bisnis dan CSF yang terkait
Analisa Proses Bisnis Berdasarkan Kecapatan
Analisa Proses Bisnis Berdasarkan Kontrol & Resiko
Proses-Proses Bisnis dengan Kecepatan yang lebih baik
Proses-Proses Bisnis dgn Keamanan yg lebih baik

Penentuan Proses Bisnis dgn CSF

CSF	Komponen	Performance Indicator/Measure	Proses Bisnis
Sistem administrasi yang baik	-staff -dosen -asisten dosen	1.jumlah hari nilai keluar setelah UAS 2.jumlah pengajuan KP mahasiswa sampai saat mendapatkan KP	•Indikator 1 : - proses bisnis nilai keluar - Proses bisnis permintaan ujian susulan •Indikator 2 : - proses bisnis pengadaan transkrip - proses bisnis surat keterangan - proses bisnis memulai kerja praktek
Sistem pendidikan dan pengajaran yg bagus	-dosen -mahasiswa -fasilitas -kurikulum	1.jumlah jam dalam seminggu yang diluangkan dosen untuk konsultasi 2.persentase total kehadiran dosen dalam kuliah 3.persentase banyaknya mahasiswa yang lulus dalam jangka waktu kelulusan	•Indikator 1 dan 2 : - proses bisnis penentuan jadwal kuliah - proses bisnis penetuan pembimbing akademis mahasiswa baru - proses bisnis penentuan dosen pengajar

Perkiraan Kinerja Proses Lama

Proses Bisnis Pengajuan Kelulusan

No.	Proses	Aktor	Perkiraan *cycle time*
1.	Mengambil dan mengisi Formulir-formulir isian kelulusan serta mempersiapkan hal-hal yang disebutkan di formulir tersebut.	Mahasiswa	2 hari
2.	Mengecap Formulir bebas pinjam buku perpustakaan pusat.	Perpustakaan pusat	1 hari
3.	Mengecap Formulir bebas pinjam buku perpustakaan Fasilkom.	Perpustakaan Fasilkom	1 hari
4.	Menyutujui Formulir pernyataan lulus.	Pembimbing Akademik	1-2 hari
5.	Membayar biaya Administrasi.	Mahasiswa	30 menit
6.	Memproses pengajuan kelulusan.	Sekretariat Akademik	1 jam
Total			6 hari

Teknik BPR

- Hammer & Champy (1994)
- Rowland & Peppar (1995)
- Lain-lain, seperti Alter, Harmon.

Analisa Resiko & Kontrol

Threat & Vulnerability	Probability (P)	Impact (I)	P x I	Counter Measures
Ancaman & kelemahan	Selalu/5 Sering/4 Kadang-kadang/3 Jarang/2 Tidak pernah/1	Besar/3 Sedang/2 Kecil/1		Kontrol apa yang perlu diterapkan untuk mencegahnya?

No.	Vulnerability and Threat	Probability	Impact	P x I	Countermeasure
1.	Mahasiswa lupa telah lama meminjam buku di perpustakaan sehingga diharuskan membayar denda yang cukup besar sebelum ia bisa lulus.	3	3	9	***Prevent*** Perpustakaan memberikan acknowledgement, misalnya lewat email.
2.	Formulir habis.	2	3	6	***Prevent*** Penggantian *hard copy* dokumen (formulir), dengan menggunakan sistem informasi.

Contoh Controls (Kendali)

Process/Activity	Threat	Applicable Control Procedures
Order goods	1. Preventing stockouts and/or excess inventory	Inventory control systems; perpetual inventory records; bar code technology; periodic counts of inventory
	2. Requesting unnecessary items	Accurate perpetual inventory records; approval of purchase requisitions
	3. Purchasing goods at inflated prices	Solicit competitive bids; use of approved suppliers; approval of purchase orders; budgetary controls
	4. Purchasing goods of inferior quality	Use of approved vendors; approval of purchase orders; monitor vendor performance; budgetary controls
	5. Purchasing from unauthorized suppliers	Approval of purchase orders; restrict access to supplier master file
	6. Kickbacks	Policies; require purchasing employees to disclose financial interests in suppliers; vendor audits
Receive and store goods	7. Receiving unordered goods	Require receiving to verify existence of valid purchase order
	8. Making errors in counting	Use of bar coding technology; document employee performance; incentives for accurate counts
	9. Stealing inventory	Physical access controls; periodic counts of

Segregation of duties rule

CUSTODIAL FUNCTIONS

- Handling of cash
- Handling of inventories
- Writing checks
- Receiving checks from mail

RECORDING FUNCTIONS

- Preparing source documents
- Maintaining journals, ledgers
- Prepare reconcilliations
- Prepare performance reports

AUTHORIZING FUNCTIONS

- Authorizing of transactions

Contoh kendali lainnya

- Cross footing balance test
- Line count & record count
- Field check: apakah tipe datanya benar
- Sign check
- Validity check: lookup to existing data, e.g. customer ID
- Limit check: misalnya tidak mungkin kurang/melebihi angka tertentu
- Range check: pasti punya batas atas dan bawah, misalnya tanggal
- Reasonableness test: logical correctness of the input. Misalnya kenaikan gaji $1500 merupakan hal yang wajar bagi eksekutif dg gaji $13000, tapi aneh buat seorang janitor dengan gaji $1000
- Capacity check

- Prompting
- Preformatting
- Completeness check
- Closed loop verification, misalnya dalam mengecek nomor bank account dengan nama orangnya
- Error message

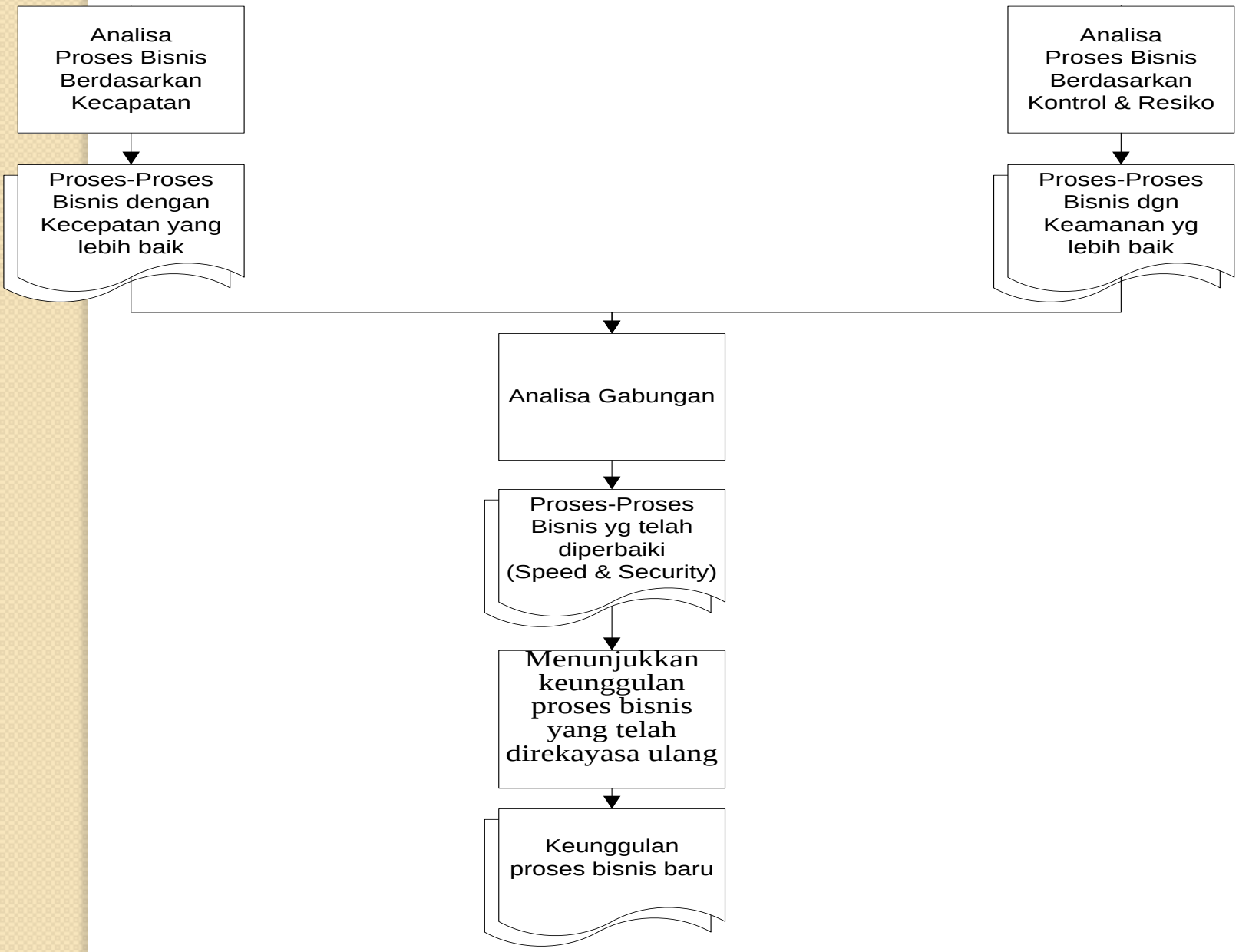
Analisa Proses Bisnis Berdasarkan Kecapatan
Analisa Proses Bisnis Berdasarkan Kontrol & Resiko
Proses-Proses Bisnis dengan Kecepatan yang lebih baik
Proses-Proses Bisnis dgn Keamanan yg lebih baik
Analisa Gabungan
Proses-Proses Bisnis yg telah diperbaiki (Speed & Security)
Menunjukkan keunggulan proses bisnis yang telah direkayasa ulang
Keunggulan proses bisnis baru

Kinerja Proses Bisnis Baru

Proses Bisnis Pengajuan Kelulusan

No.	Proses	Aktor	Perkiraan *cycle time*
1.	Mengisi Formulir Pernyataan Kelulusan	Mahasiswa	5-10 menit
2.	Mengecek Status bebas pinjam mahasiswa	Sekretariat Akademik	5-6 menit
3.	Menyetujui Pernyataan kelulusan Mahasiswa	Pembimbing Akademik	10-15 menit
4.	Menyiapkan seluruh Prasyarat yang Diminta	Mahasiswa	1-2 hari
5.	Membayar Biaya Administrasi	Mahasiswa	30 menit
6.	Memproses Pengajuan Kelulusan	Sekretariat Akademik	1 jam
Total			2 hari + 2 jam